Märklin 605293 Decoder für die Lokomotiven 37557 + 37558

So viel Geld für so wenig Lok... Das haben wohl die meisten gedacht bei den ersten Fahrversuchen mit den Märklin-Modellen 37557 und 37558. Absolut schlechtes Fahrverhalten.
Hier wird nun der neue Decoder fotomäßig vorgestellt.

Der Decoder besteht aus zwei Platinen, die über Pfostenstecker miteinander verbunden sind. Hier ist der Decoder in eingebautem Zustand nach Abnehmen der "Kohlen" zu sehen (Version 1.1, Ersatzteilnummer: 605293, Zusatz A für die obere und B für die untere Platine)

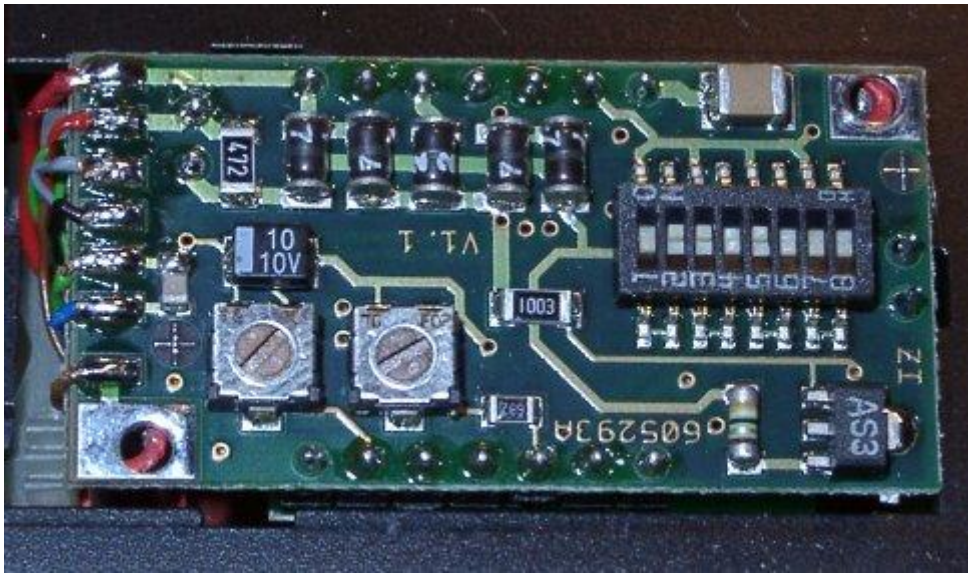

Ein Blick in den geöffneten und geleerten Tender...

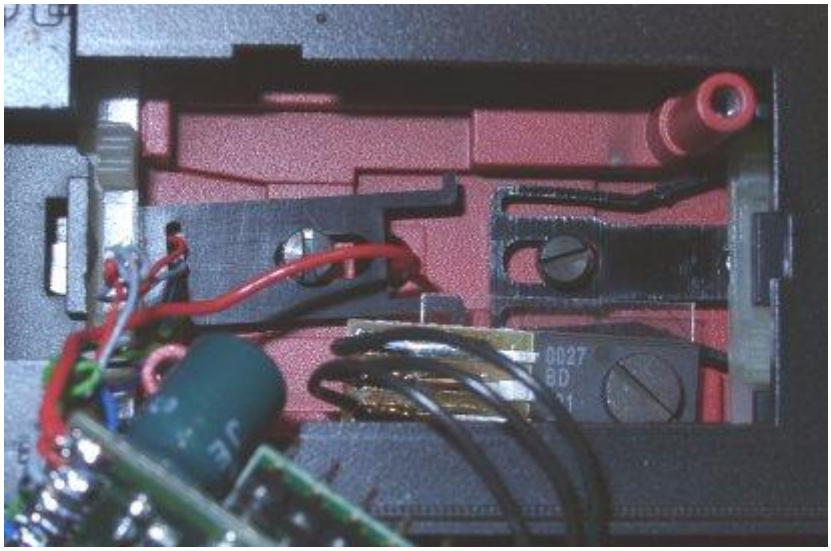

Decoder-Unterseite der oberen Platine

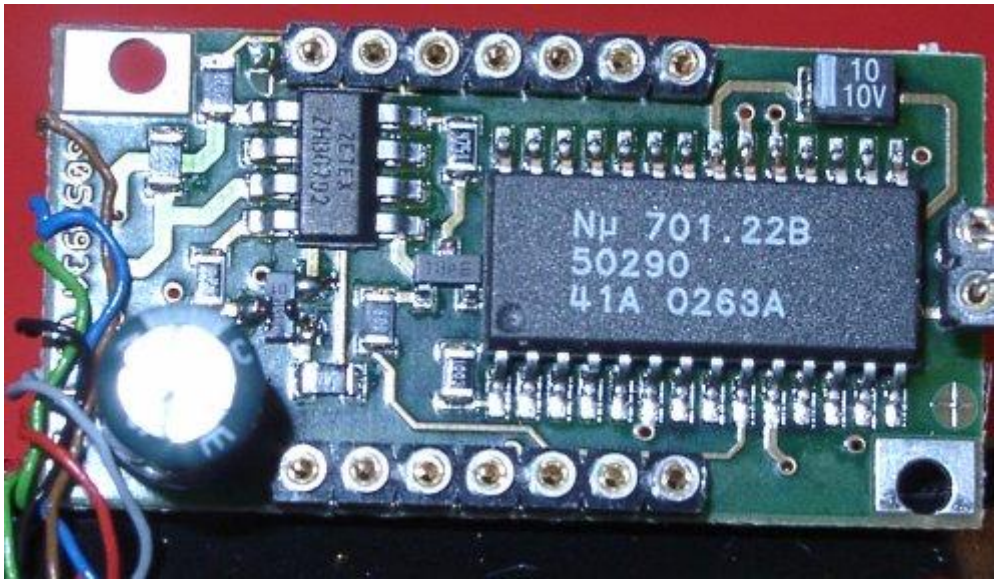

Oberseite der unteren Platine (Die beiden Platinen sind NICHT verpolungssicher...)

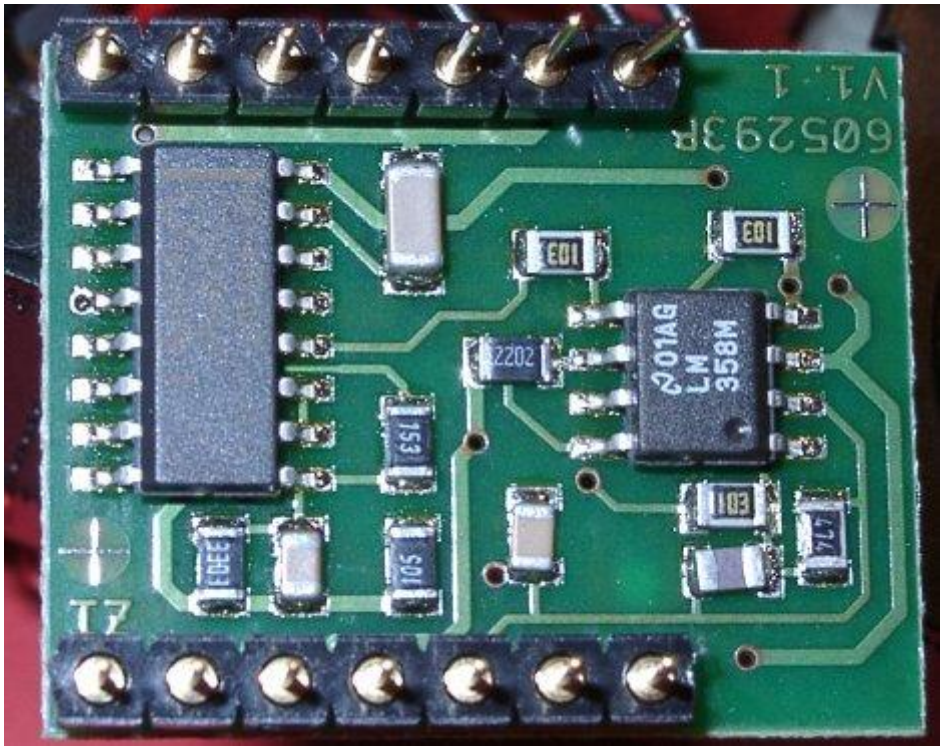
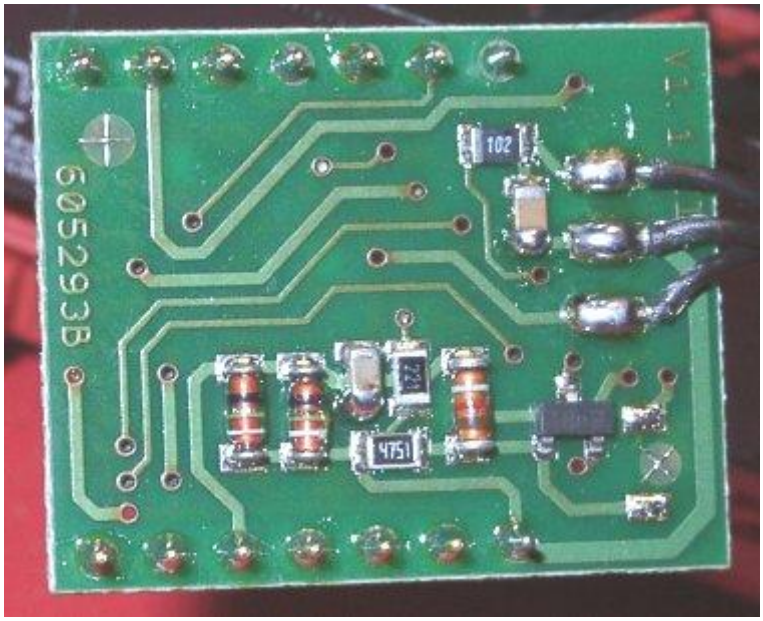
Unterseite der unteren Platine